Sjáið, hvar sólin hún hnígur

Steingrímur Thorsteinsson
þýtt úr þýsku

SIGFÚS EINARSSON
Edit. Roar Kvam

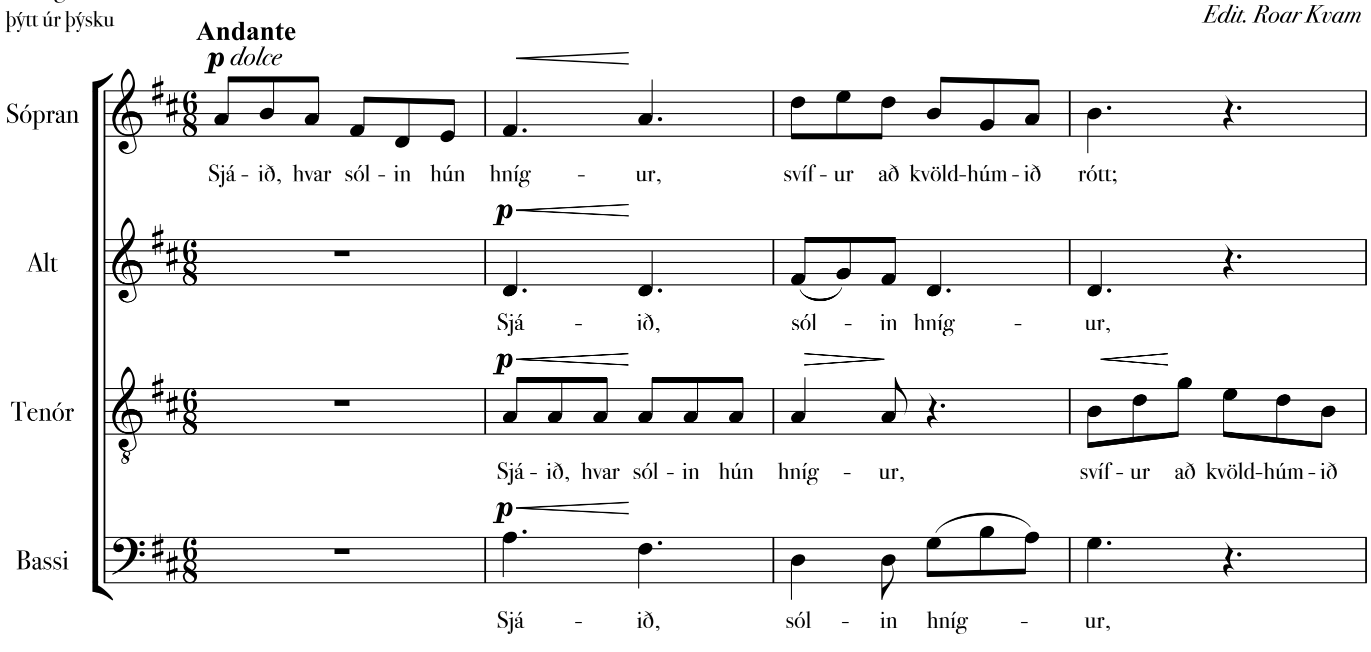

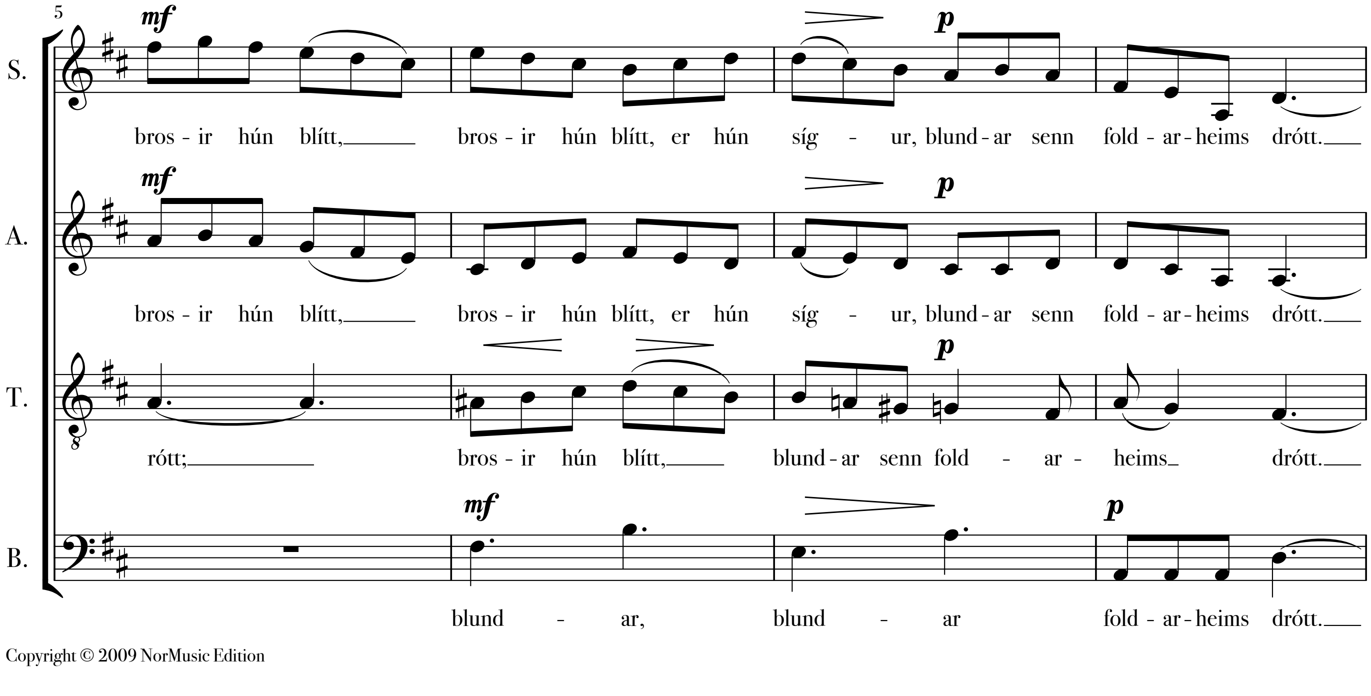

Copyright © 2009 NorMusic Edition

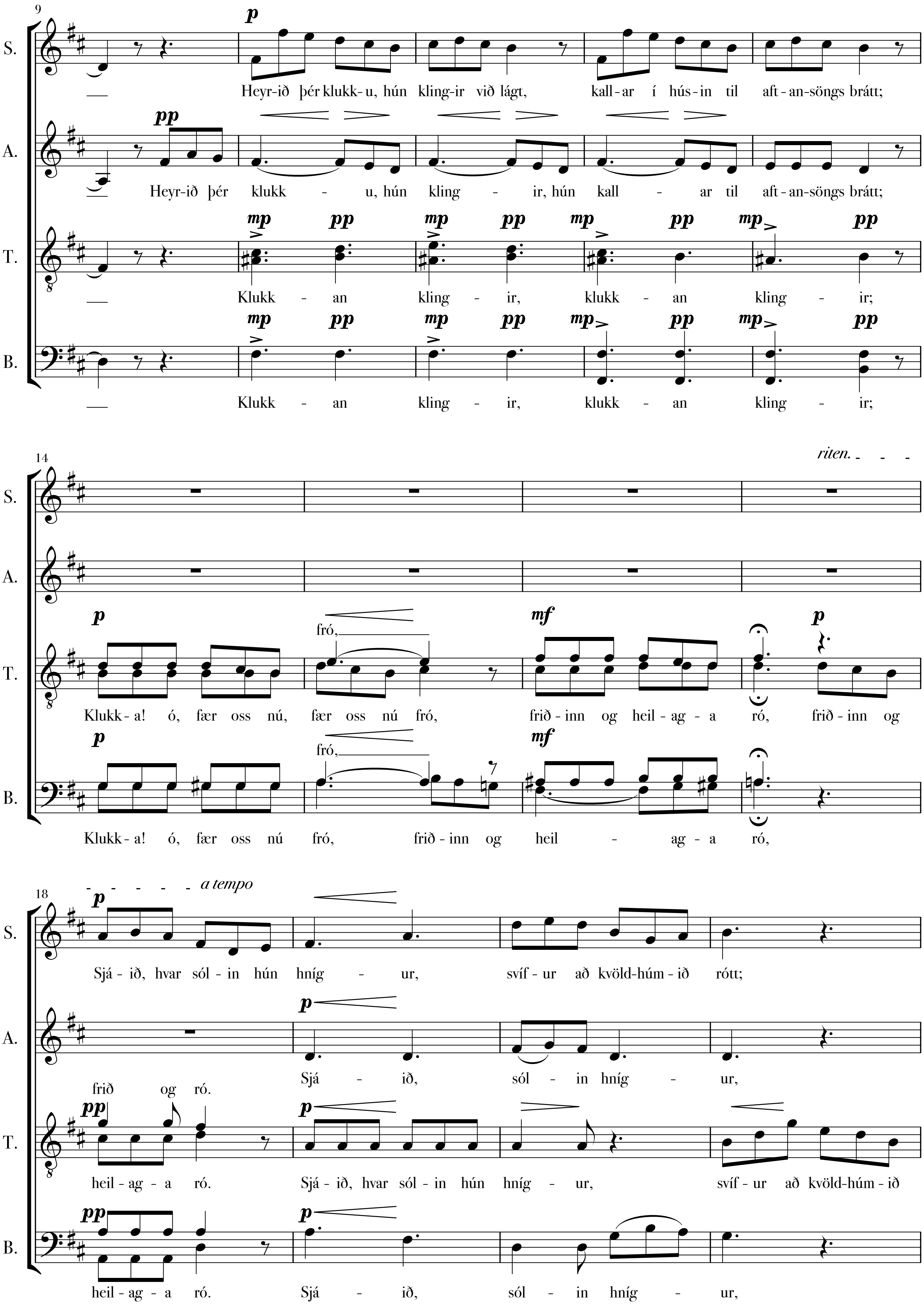
9
S.
A.
T.
B.
p
Heyr-ið þér klukk-u, hún kling-ir við lágt, kall-ar í hús-in til aft-an-söngs brátt;
pp
Heyr-ið þér klukk - u, hún kling - ir, hún kall - ar til aft-an-söngs brátt;
mp pp mp pp mp pp mp pp
Klukk - an kling - ir, klukk - an kling - ir;
mp pp mp pp mp pp mp pp
Klukk - an kling - ir, klukk - an kling - ir;
14
riten.
p
fró,
mf
p
Klukk-a! ó, fær oss nú, fær oss nú fró, frið-inn og heil-ag-a ró, frið-inn og
p
fró,
mf
Klukk-a! ó, fær oss nú fró, frið-inn og heil - ag-a ró,
18
a tempo
p
Sjá-ið, hvar sól-in hún hníg - ur, svíf-ur að kvöld-húm-ið rótt;
p
frið og ró.
Sjá - ið, sól - in hníg - ur,
pp
p
heil-ag-a ró. Sjá-ið, hvar sól-in hún hníg - ur, svíf-ur að kvöld-húm-ið
pp
p
heil-ag-a ró. Sjá - ið, sól - in hníg - ur,

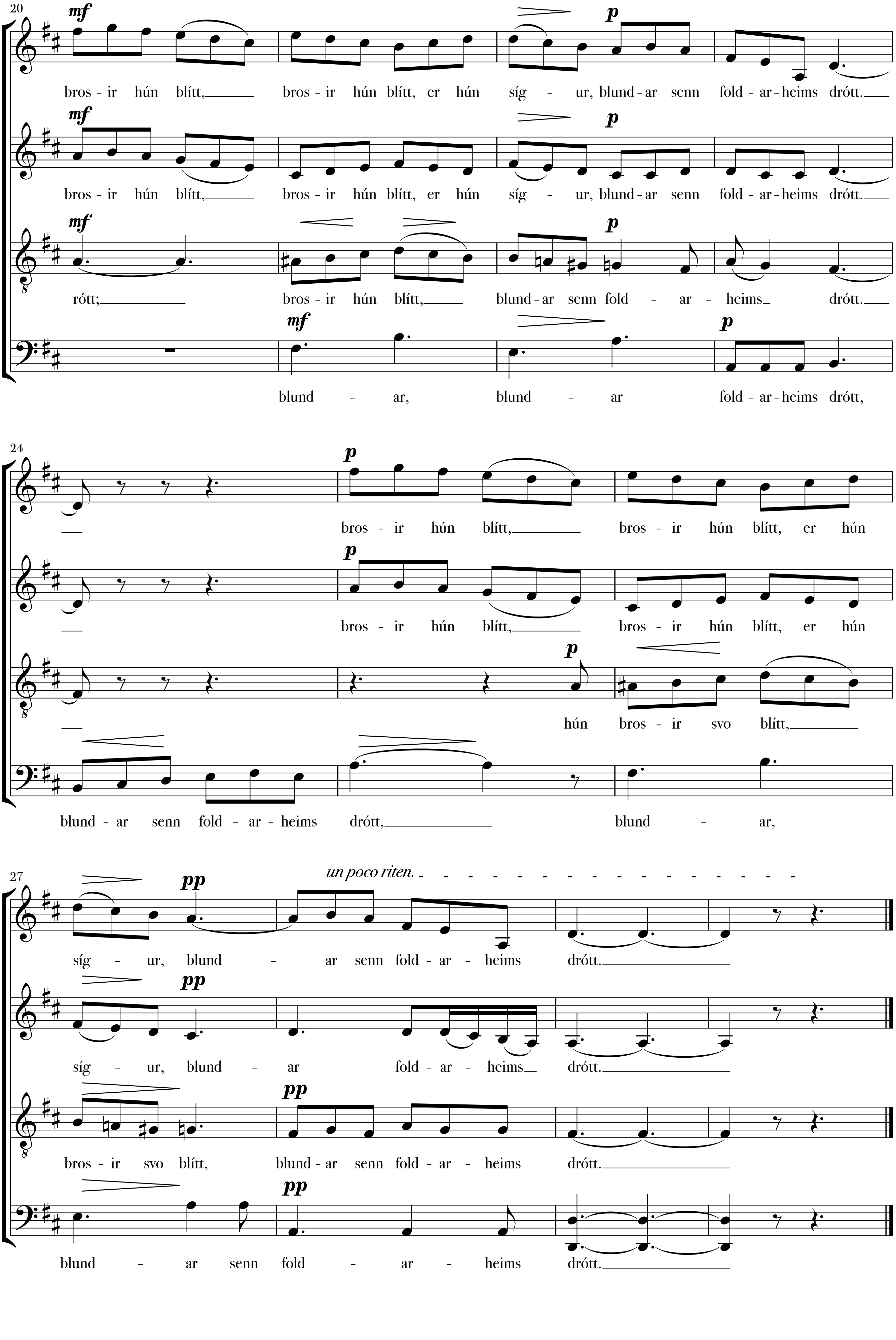
20
S.
A.
T.
B.
mf
p
bros - ir húnblítt,
bros - ir hún blítt, er hún síg - ur, blund - ar senn fold - ar - heims drótt.
rótt;
bros - ir hún blítt,
blund - ar senn fold - ar - heims drótt.
blund - ar, blund - ar fold - ar - heims drótt,
24
hún bros - ir svo blítt,
blund - ar senn fold - ar - heims drótt,
blund - ar,
27
pp
un poco riten.
síg - ur, blund - ar senn fold - ar - heims drótt.
síg - ur, blund - ar fold - ar - heims drótt.
bros - ir svo blítt, blund - ar senn fold - ar - heims drótt.
blund - ar senn fold - ar - heims drótt.